Gånglåt från Mockfjärd
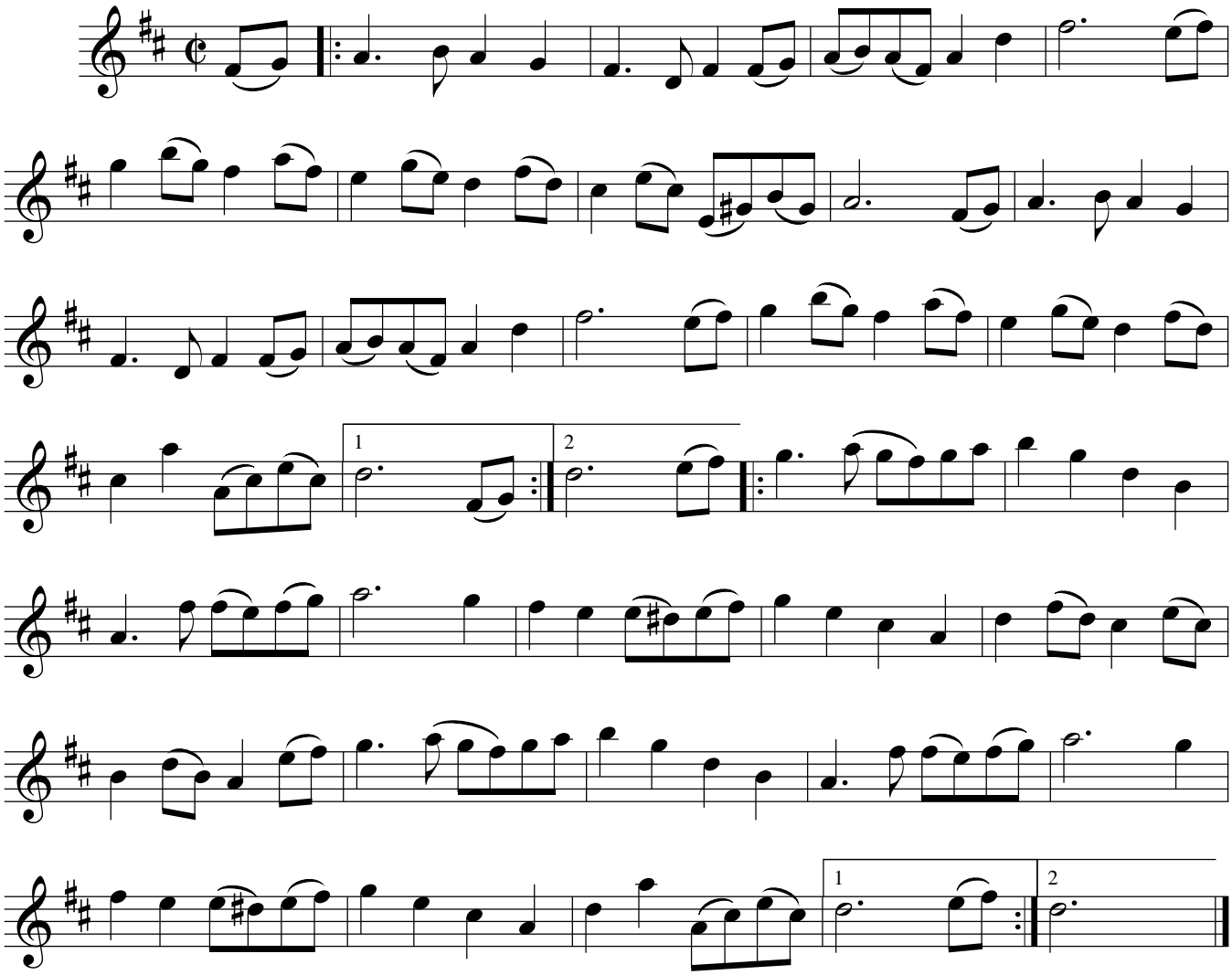
Mockfjärd, Dalarna